UITNODIGING

Een gezonde toekomst voor de Kliniek

Algemeen symposium voor huisartsen

30 november 2019
08:30 – 14:00
KBC Brussel

Symposium général pour les médecins généralistes

30 novembre 2019
08:30 – 14:00
KBC Bruxelles

Un avenir sain pour la Clinique

INVITATION

De toekomst van de Kliniek? Die schuilt in meer dan het gebruik van de nieuwste technologieën en de meest recente wetenschappelijke inzichten. Het welzijn van de patiënt, zijn comfort tijdens de behandelingen én een persoonlijke band met de arts, zijn minstens even belangrijk. Daarom gaat dit nieuwe algemene symposium van Kliniek Sint-Jan over de toekomst van de Kliniek. Onze Kliniek. Die van ons allemaal samen. Een toekomst die we daarom ook samen met u verder willen vormgeven. Hopelijk dus tot dan?

L'avenir de la Clinique ? Il n'est pas uniquement ancré dans les nouvelles avancées technologiques et les dernières découvertes scientifiques. Le bien-être du patient, son confort pendant le traitement et une relation privilégiée avec son docteur s'avèrent tout aussi importants. C'est pourquoi ce nouveau symposium général de la Clinique Saint-Jean couvrira le thème de l'avenir de la Clinique. Notre Clinique et celle de tout le monde. Un avenir que nous voulons continuer à construire avec vous. Nous espérons dès lors vous voir bientôt !

Kliniek SINT-JAN
Clinique SAINT-JEAN

Wat staat er op het programma?
Au programme de cet événement

08:00
Ontbijt onder ons / *Petit déjeuner entre nous*

08:30
Wees welgekomen / *Soyez les bienvenus*

Hadewig / Vic De Corte
Chief Executive Officer Kliniek Sint-Jan
Chief Executive Officer Clinique Saint-Jean

Mylène Van Lysebeth
Medical Professions Manager KBC

08:40
Een gezonde toekomst voor de Kliniek
Un avenir sain pour la Clinique

Dr. Kenneth Coenye
Hoofdarts Kliniek Sint-Jan
Médecin Chef Clinique Saint-Jean

09:00
Is de toekomst van het verleden veiliggesteld?
Le futur du passé est-il assuré ?

Dr. Sylvain Dal
Diensthoofd psychiatrie Kliniek Sint-Jan
Chef de service psychiatrie Clinique Saint-Jean

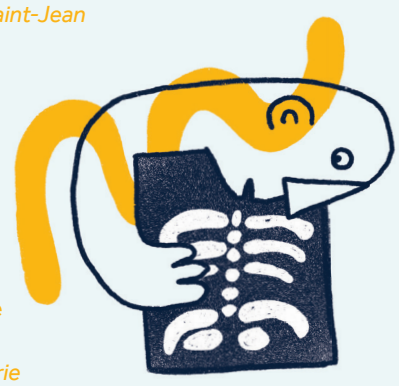

09:20
De borsten zijn in betere handen
Les seins sont entre de meilleures mains

Dr. Julie Soens
Radioloog Borstkliniek Kliniek Sint-Jan
Radiologue Clinique du sein Clinique Saint-Jean

09:40
De juiste behandeling voor de vijanden van onze nieren
Aux petits soins aussi pour les ennemis de nos reins

Dr. Eugenia Papakrivopoulou
Diensthoofd nefrologie Kliniek Sint-Jan
Chef de service néphrologie Clinique Saint-Jean

10:00
Een reële realiteit:
zich onderdompelen in een virtuele wereld
S'immerger dans un monde virtuel : une réalité réelle

Dr. Arnaud Bosteels
Diensthoofd anesthesiologie en coördinator van de virtual reality unit Kliniek Sint-Jan
Chef de service anesthésie et coordinateur de l'unité de réalité virtuelle Clinique Saint-Jean

10:20
Vragen & antwoorden / *Questions et réponses*

10:40
Networking koffiepauze & ontmoetingen met onze specialisten
Networking coffee break & rencontres avec nos spécialistes

11:20
Patient experience, een strategie die verder gaat dan branding ...
L'expérience patient, une stratégie au-delà du branding...

So Yung Straga
Chief experience Officer Kliniek Sint-Jan
Chief experience Officer Clinique Saint-Jean

11:40
Back to basics: de helende naald
Retour à la base : l'aiguille guérissante

Dr. Claire Boland
Internist acupuncturist Kliniek Sint-Jan
Médecin interniste acupuncteur Clinique Saint-Jean

12:00
Laser, stenting en trombolyse, ook voor de aders!
Du laser, du stenting et de la thrombolyse aussi pour les veines !

Dr. Florence De Dobbeleer & Dr. Lisanne Geens
Vaatchirurgen Kliniek Sint-Jan
Chirurgiens vasculaires Clinique Saint-Jean

12:20
Eendracht maakt macht tegen kanker
L'union fait la force contre le cancer

Prof. Jean-Pascal Machiels
Diensthoofd medische oncologie
Chef de service oncologie médicale
Institut Roi Albert II, Cliniques universitaires Saint-Luc

12:40
Vragen & antwoorden / *Questions et réponses*

13:00
Gezellige lunch onder ons / *Lunch entre nous*

Klaar voor een gezonde toekomst samen met Sint-Jan?

Deelname aan het symposium en bijhorende lunch zijn gratis. Schrijf u vandaag nog in want het aantal plaatsen is beperkt. Stuur **voor 25 oktober** uw naam, contactgegevens en RIZIV-nr. voor de accreditering naar algemeensymposium@klstjan.be of bel **02 891 08 45.**

Algemeen Symposium Kliniek Sint-Jan
30 november 2019
08:30 – 14:00
KBC Brussel
Havenlaan 2, 1080 Brussel
Parkeren doet u makkelijk en gratis via de Opzichterstraat.
Accreditering in ethiek en economie aangevraagd. Simultaanvertaling in het NL/FR beschikbaar.

Prêt à partager un avenir sain avec Saint-Jean ?

La participation au symposium et au lunch est gratuite. Inscrivez-vous au plus vite car le nombre de places est limité. Envoyez un e-mail à symposiumgeneral@clstjean.be avec votre nom, coordonnées et votre numéro INAMI pour l'accréditation ou appelez le **02 891 08 45 avant le 25 octobre.**

Symposium général de la Clinique Saint-Jean
30 novembre 2019
08:30 – 14:00
KBC Bruxelles
Avenue du Port 2
1080 Bruxelles
Vous pouvez vous **garer** facilement et gratuitement via la Rue de l'Intendant.
Accréditation en éthique et économie demandée.
Traduction simultanée en FR/NL disponible.

Kliniek
SINT-JAN
Clinique
SAINT-JEAN

La santé c'est plus que guérir

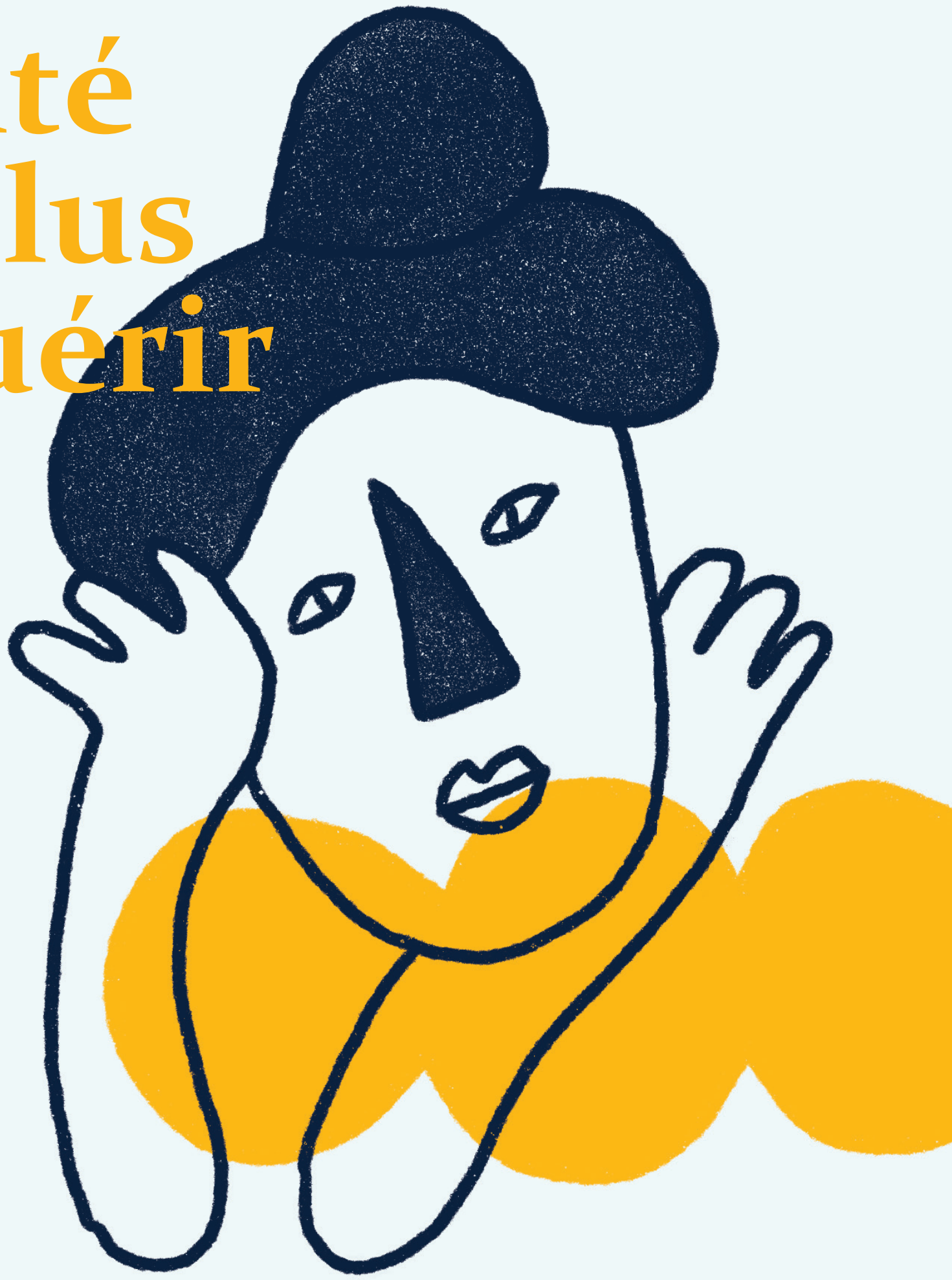

Au centre de cette grande ville,
il y a une place pour tout le monde,
où vous pouvez vous sentir bien
ou aller mieux
sans être surpris de votre facture.
Où on vous connaît et reconnaît,
et où vous vous sentez comme
chez vous,
entouré d'amour, de chaleur humaine
et de respect,
et des meilleurs soins évidemment.

Midden in de grote stad
is er een plek voor iedereen,
waar je je goed kan voelen
of beter worden
zonder verrassende factuur achteraf.
Waar ze je kennen en herkennen
en je het gevoel krijgt van thuis,
met veel liefde, warmte en respect
en de beste zorgen uiteraard.

Gezondheid is meer dan genezen alleen